

27 de juny de 2013

La proximitat del primer aniversari de l'incendi de l'Alt Empordà i dels quasi vint anys del de l'any 1994 al Bages i al Berguedà ens fa pensar que és un bon moment per a reflexionar al voltant de quina **gestió** cal aplicar en la regeneració natural del bosc **després del foc**, amb l'objectiu d'afavorir-ne la resiliència enfront de noves perturbacions, la provisió de serveis ecosistèmics (per exemple, segrest de CO<sub>2</sub>, biodiversitat) i també el **futur aprofitament** de fustes i llenyes.

Per això, hem organitzat aquesta jornada al voltant de **tres eixos** que ens semblen cabdals per a intentar millorar la gestió de la regeneració natural després d'un incendi: les **bases ecològiques** en que recolzar l'actuació, quines **possibles estratègies** i itineraris silvícoles podem aplicar, i quins **instruments** d'ordenació poden ser els més eficients per a planificar i executar aquestes actuacions.



Foto: Irima Verlaik

Hem intentat dissenyar una jornada molt dinàmica i amb força espai per a la discussió i l'intercanvi d'opinions tècniques al voltant d'aspectes que sovint generen diversitat d'opinions. Des de la Institució Catalana d'Estudis Agraris (ICEA), la Societat Catalana de Biologia (SCB) i el Centre de Recerca Ecològica i Aplicacions Forestals (CREAF), en col·laboració amb la Diputació de Barcelona i amb el suport del Pla Anual de Transferència Tecnològica (Generalitat de Catalunya), us convidem a participar-hi i a compartir la vostra experiència.

## Lloc

Seu de l'Institut d'Estudis Catalans (IEC).  
C/del Carme, 47, Barcelona.

## Assistència

Lliure i gratuïta. L'aforament és limitat.  
Caldrà fer una preinscripció al correu [scb@iec.cat](mailto:scb@iec.cat).

## Organitzen



## Col·labora



## Amb el suport de



PLA ANUAL 2013  
DE TRANSFERÈNCIA TECNOLÒGICA



Foto: O. Pedrosa

# La regeneració del bosc després d'incendi

bases ecològiques, estratègies silvícoles  
i instruments de planificació

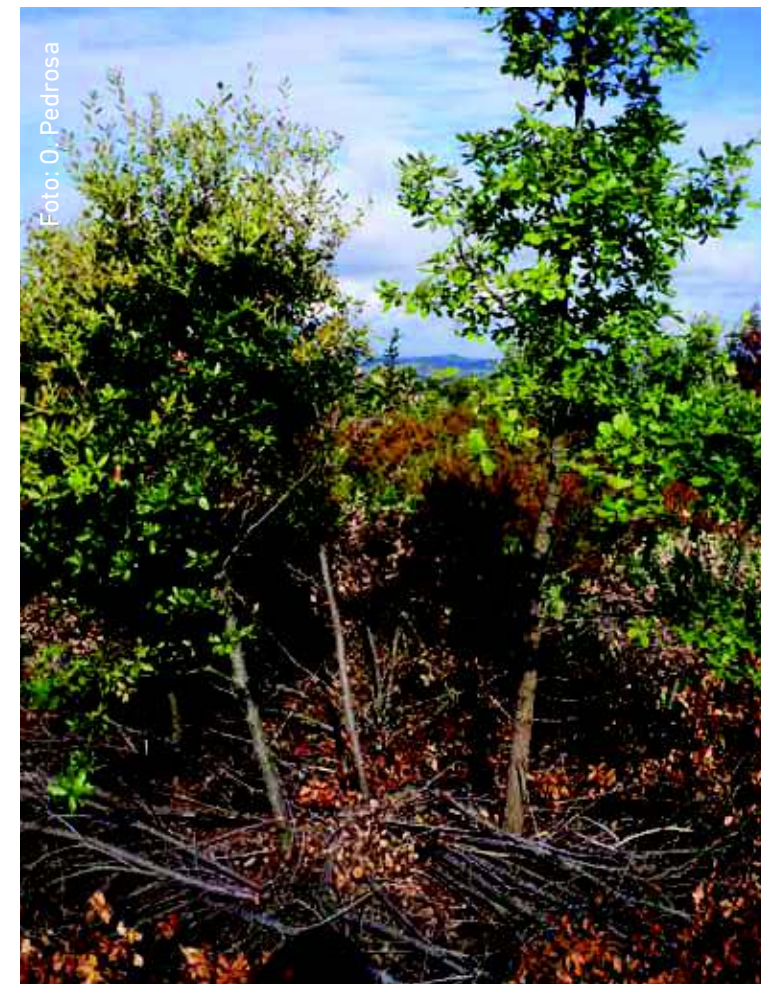

Foto: I. Verkaik

08.30 – 09:00 **Registre.**

09.00 – 09.15 **Benvinguda.** Iñigo Rebollo, ICEA i Josep Maria Espelta CREAM-SCB.

## BLOC I: BASES ECOLÒGIQUES

09.15 – 09.45 **Críteris ecològics per a la gestió forestal post-incendi en boscos mediterranis.** Jorge de las Heras, Departamento de Producción Vegetal y Tecnología Agraria. Universidad de Castilla - La Mancha.

09.45 – 10.00 **Col·loqui.** Moderadora: Sandra Saura, Universitat Autònoma de Barcelona.

## BLOC II: ESTRATÈGIES SILVÍCOLES

10.00 – 10.15 **Models de gestió que integren el risc dels grans incendis forestals: aplicació en les fases de regeneració.** Míriam Piqué, Centre Tecnològic Forestal de Catalunya.

10.15 – 10.30 **Estructures de regenerat, comportament d'incendi i capacitat d'extinció: Lliçons apreses (1994 -2012).** Marc Castellnou, Grup de Recolzament d'Actuacions Forestals - Departament d'Interior.

10.30 – 10.45 **Costos de tractaments silvícoles: Eficiència i optimització.** Sònia Llobet, Associació de propietaris forestals Boscos Bages Nord.

10.45 – 11.00 **Quinze anys de seguiment de treballs de millora de la regeneració després de grans incendis: Què ens falta saber?** Josep Maria Espelta, CREAM.

11.00 – 11.15 **Col·loqui.** Moderador: Pablo Navascués, Oficina Tècnica de Prevenció Municipal d'Incendis Forestals - Diputació de Barcelona.

11.15 – 11.45 **Pausa.**



Foto: I. Verkaik

## BLOC III: INSTRUMENTS DE PLANIFICACIÓ

11.45 – 12.00 **Eines tècniques i socials per a la gestió forestal local per part dels ajuntaments.** Lúdia Quevedo, Ajuntament d'Esparreguera.

12.00 – 12.15 **Foment de la planificació i gestió a través d'associacions de propietaris forestals.** Jordi Riera, Oficina Tècnica de Prevenció Municipal d'Incendis Forestals - Diputació de Barcelona.



Foto: o. Pedrosa

12.15 – 12.30 **Vint anys de planificació forestal en finques privades i el repte de la gestió conjunta.** Ricard Farriol, Centre de la Propietat Forestal.

12.30 – 12.45 **Situació actual i propostes de futur per a la planificació forestal de les forests públiques.** Pere Omedes, Servei de Gestió Forestal-Departament d'Agricultura, Pesca, Alimentació i Medi Natural.

12.45 – 13.15 **Col·loqui.** Moderador: Iñigo Rebollo, ICEA.

13.15 – 13.30 **Conclusions finals.**



Foto: o. Pedrosa